

Secretaria da Saúde do Estado de São Paulo

Estratégias de Busca

Renan Matheus Predasoli

Diretor técnico II

Biblioteca Instituto Adolfo Lutz/Centro de Documentação

Secretaria da Saúde do Estado de São Paulo

E-mail: rpredasoli@saude.sp.gov.br

ctd@saude.sp.gov.br

2021



GOVERNO DO ESTADO
DE SÃO PAULO

Pode ser definida como uma técnica ou conjunto de regras para tornar possível o encontro entre uma pergunta formulada e a informação armazenada (...) (LOPES, 2002)



Operadores Booleanos

And

Funciona como um conectivo entre termos.

Or

Funciona como possibilidade de termos.

Not

Exclui termos.



Recursos



“ ”

Aspas

Usadas para recuperar termos compostos.

()

Parênteses

Estabelecem a ordem da pesquisa.

\$

Truncamento

Usado após o radical da palavra ou termo para recuperar palavras derivadas.

Campo de pesquisa usado na BVS

Códigos

TW - Palavras do título, resumo.

TI - Palavras do título original.

MH - Documentos com estes descritores de assunto.

MJ - Descritores de assunto primário.

PT - Tipo de publicação, estudo ou metodologia aplicada.

AU - Nomes e sobrenomes dos autores dos documentos.

TA - Título da revista.

AB - Recupera palavras do resumo.

DA - Recupera o ano de publicação do documento.

Exemplos Operadores Booleanos

- Profissional de saúde **and** enfermeiro
- Profissional de saúde **or** enfermeiro
- Enfermeiro **and not** profissional de saúde

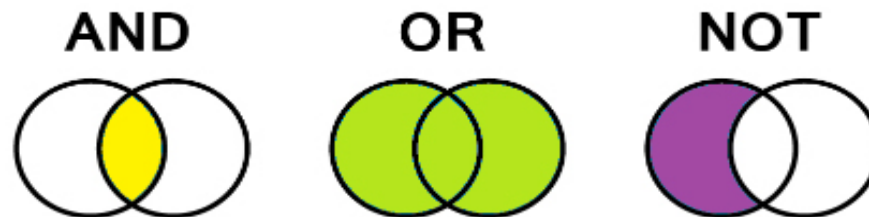

Exemplos Recursos

Aspas

“Saúde pública”

Truncagem

Fum\$

Parenteses

(“saúde pública” or enfermeiro) and (profissional de saúde and enfermeiro)



Exemplos Códigos

TW: Orientações de manejo e controle de escorpiões

MJ: Escorpião.

AU: Pessoa

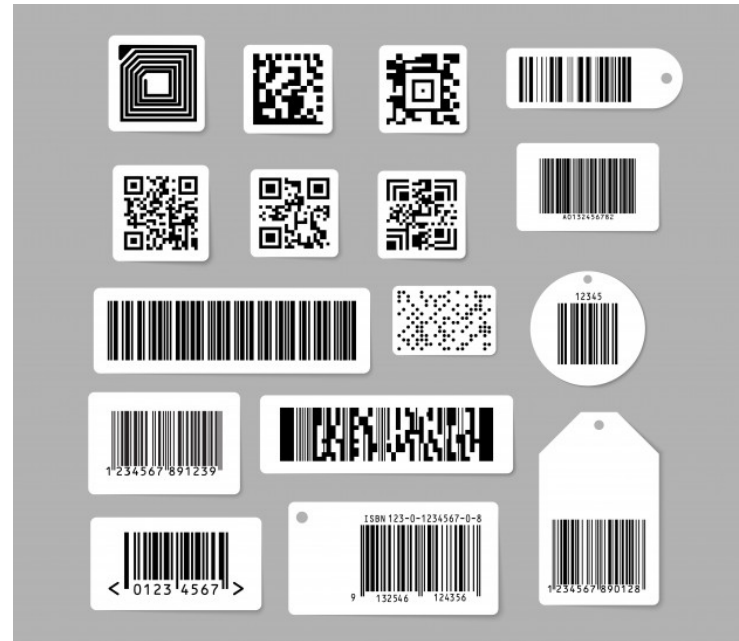

Se eu usar os operadores booleanos e mesmo assim não encontrar a informação desejada?

Tente
Outra
Vez...



Ferramentas para auxiliar na estratégia de busca e na pesquisa

<http://decs.bvs.br/>

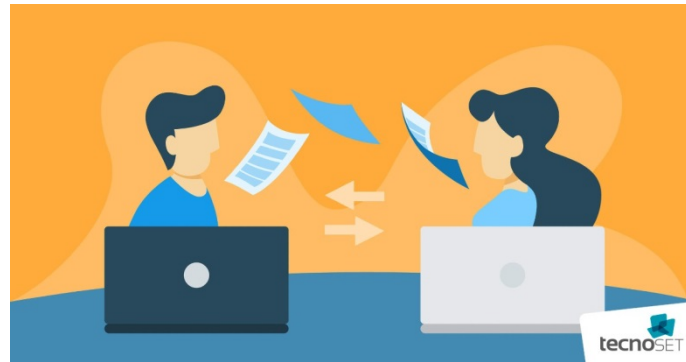

<https://www-periodicos-capes-gov-br.ez355.periodicos.capes.gov.br/index.php?>

<https://www.youtube.com/watch?v=X6qkLPLz4IE>

Descritores em ciências da saúde

Conteúdo principal 1 Menu 2 Pesquisa 3 Rodapé 4

+A | A | -A | Alto contraste |

English | Español | Português | Français



DeCS/MeSH
Descritores em Ciências da Saúde



BIREME
Centro Latino-Americano e do Caribe
de Informação em Ciências da Saúde

[Início](#) [Sobre o DeCS](#) [Edição atual](#) [Edições anteriores](#) [Serviços web](#) [Contato](#)

Pesquisa

Qualquer termo

Use * ou \$ para pesquisa truncada



DeCS/MeSH
Descritores em Ciências da Saúde

Finder

Localize automaticamente todos os termos
DeCS/MeSH presentes em seu documento.

Tente Agora!

Veja como é fácil:

1º



Copie
o texto

2º



Cole-o

3º



Veja o
resultado

Números

Ficha catalográfica – formulário para ser preenchido pelo aluno



SECRETARIA DE ESTADO DA SAÚDE
COORDENADORIA DE CONTROLE DE DOENÇAS
CENTRO DE DOCUMENTAÇÃO

PARA USO INTERNO

BVS RIC e LILACS: nº ID	Data certificação:	Nº. FC.:
Data Registro:	Data Envio:	

Atendido por: _____ Data: / /

FORMULÁRIO PARA SOLICITAÇÃO DE FICHA CATALOGRÁFICA
PARA ALUNOS DO PROGRAMA DE PÓS-GRADUAÇÃO DA SES/SP

Autor (a):			
Tel.: res. ()	Com. ()	Celular:	
Email:			

Instituição: trabalho	
Departamento:	

Área de Concentração:	
Orientador(a) (es):	
Co-orientador (a) (es):	
Título Acadêmico:	

Título em Português:

--

Título em Inglês:

--

Pesquisar Descritores no site: <http://decs.bvs.br/>
(Clicar em "Consulta ao DECS", seguido de "Consulta por Índice – Remutado")

Descritores	Qualificadores
1.	/
2.	/
3.	/
4.	/
5.	/
6.	/

OBS: Após a elaboração da Ficha Catalográfica, até a conclusão da Defesa, caso haja qualquer alteração no trabalho, como: título, orientador, data defesa – (virada de ano), etc., favor nos informar por e-mail: ctd@saude.sp.gov.br, para as devidas alterações das informações na FC. Agradecemos a colaboração.

Autorizo a indexação e reprodução do conteúdo do Trabalho:	DISSERTAÇÃO () TESE ()	SIM ()	NÃO ()
--	-----------------------------	---------	---------

Assinatura do Autor (a)

- Enviar por e-mail o formulário, a capa e o resumo para biblioteca do Instituto Adolfo Lutz



Link do formulário

- <https://ses.sp.bvs.br/centro-de-documentacao/>

Referência

Lopes IL. Estratégia de busca na recuperação da informação: revisão da literatura. Ci. Inf., 2002, maio/ago.

Obrigado!